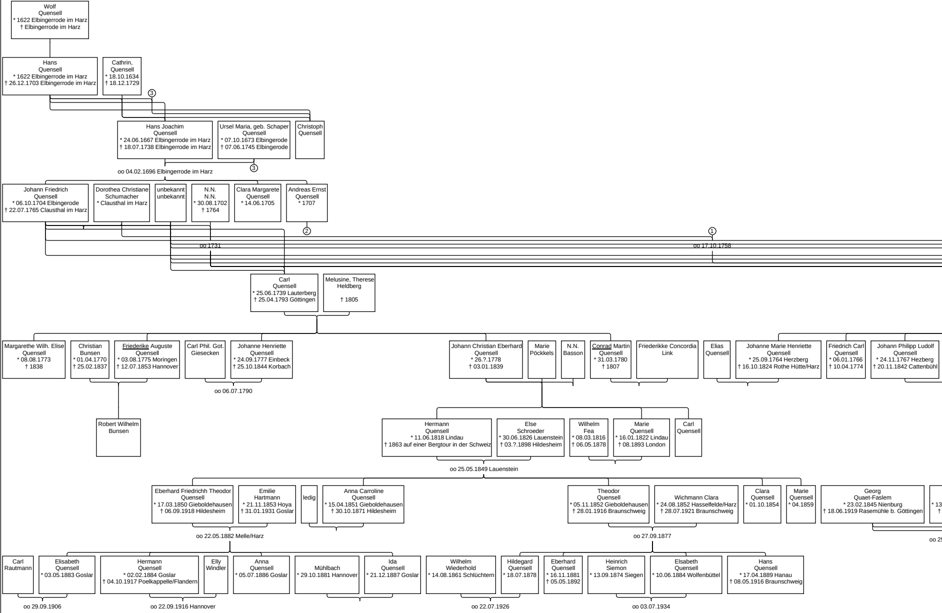
Wolf Quensell * 1622 Elbingerrode im Harz † Elbingerrode im Harz
Hans Quensell * 1622 Elbingerrode im Harz † 26.12.1703 Elbingerrode im Harz
Cathrin, Quensell * 18.10.1634 † 18.12.1729
③
Hans Joachim Quensell * 24.06.1667 Elbingerrode im Harz † 18.07.1738 Elbingerrode im Harz
Ursel Maria, geb. Schaper Quensell * 07.10.1673 Elbingerode † 07.06.1745 Elbingerode
Christoph Quensell
③
oo 04.02.1696 Elbingerrode im Harz
Johann Friedrich Quensell * 06.10.1704 Elbingerode † 22.07.1765 Clausthal im Harz
Dorothea Christiane Schumacher * Clausthal im Harz
unbekannt unbekannt
N.N. N.N. * 30.08.1702 † 1764
Clara Margarete Quensell * 14.06.1705
Andreas Ernst Quensell * 1707
②
①
oo 1731
oo 17.10.1758
Carl Quensell * 25.06.1739 Lauterberg † 25.04.1793 Göttingen
Melusine, Therese Heldberg † 1805
Margarethe Wilh. Elise Quensell * 08.08.1773 † 1838
Christian Bunsen * 01.04.1770 † 25.02.1837
Friederike Auguste Quensell * 03.08.1775 Moringen † 12.07.1853 Hannover
Carl Phil. Got. Giesecken
Johanne Henriette Quensell * 24.09.1777 Einbeck † 25.10.1844 Korbach
oo 06.07.1790
Robert Wilhelm Bunsen
Johann Christian Eberhard Quensell * 26.?.1778 † 03.01.1839
Marie Pöckkels
N.N. Basson
Conrad Martin Quensell * 31.03.1780 † 1807
Friederikke Concordia Link
Elias Quensell
Johanne Marie Henriette Quensell * 25.09.1764 Herzberg † 16.10.1824 Rothe Hütte/Harz
Friedrich Carl Quensell * 06.01.1766 † 10.04.1774
Johann Philipp Ludolf Quensell * 24.11.1767 Hezberg † 20.11.1842 Cattenbühl
Hermann Quensell * 11.06.1818 Lindau † 1863 auf einer Bergtour in der Schweiz
Else Schroeder * 30.06.1826 Lauenstein † 03.?.1898 Hildesheim
Wilhelm Fea * 08.03.1816 † 06.05.1878
Marie Quensell * 16.01.1822 Lindau † 08.1893 London
Carl Quensell
oo 25.05.1849 Lauenstein
Eberhard Friedrichh Theodor Quensell * 17.03.1850 Gieboldehausen † 06.09.1918 Hildesheim
Emilie Hartmann * 21.11.1853 Hoya † 31.01.1931 Goslar
ledig
Anna Carroline Quensell * 15.04.1851 Gieboldehausen † 30.10.1871 Hildesheim
Theodor Quensell * 05.11.1852 Gieboldehausen † 28.01.1916 Braunschweig
Wichmann Clara * 24.08.1852 Hasselfelde/Harz † 28.07.1921 Braunschweig
Clara Quensell * 01.10.1854
Marie Quensell * 04.1859
Georg Quaet-Faslem * 23.02.1845 Nienburg † 18.06.1919 Rasemühle b. Göttingen
* 13 †
oo 22.05.1882 Melle/Harz
oo 27.09.1877
oo 25
Carl Rautmann
Elisabeth Quensell * 03.05.1883 Goslar
Hermann Quensell * 02.02.1884 Goslar † 04.10.1917 Poelkappelle/Flandern
Elly Windler
Anna Quensell * 05.07.1886 Goslar
Mühlbach * 29.10.1881 Hannover
Ida Quensell * 21.12.1887 Goslar
Wilhelm Wiederhold * 14.08.1861 Schlüchtern
Hildegard Quensell * 18.07.1878
Eberhard Quensell * 16.11.1881 † 05.05.1892
Heinrich Siemon * 13.09.1874 Siegen
Elsabeth Quensell * 10.06.1884 Wolfenbüttel
Hans Quensell * 17.04.1889 Hanau † 08.05.1916 Braunschweig
oo 29.09.1906
oo 22.09.1916 Hannover
oo 22.07.1926
oo 03.07.1934

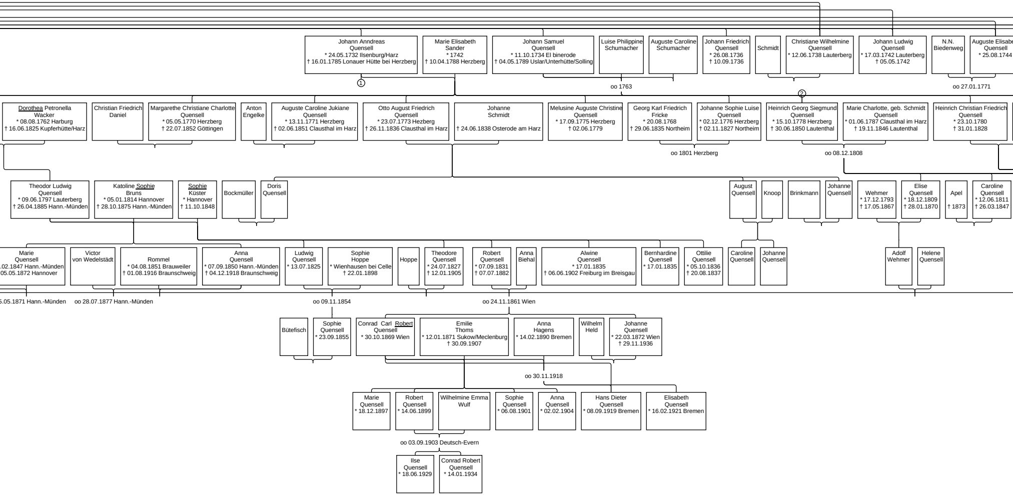
Johann Anndreas Quensell * 24.05.1732 Ilsenburg/Harz † 16.01.1785 Lonauer Hütte bei Herzberg
Marie Elisabeth Sander * 1742 † 10.04.1788 Herzberg
Johann Samuel Quensell * 11.10.1734 El binerode † 04.05.1789 Uslar/Unterhütte/Solling
Luise Philippine Schumacher
Auguste Caroline Schumacher
Johann Friedrich Quensell * 26.08.1736 † 10.09.1736
Schmidt
Christiane Wilhelmine Quensell * 12.06.1738 Lauterberg
Johann Ludwig Quensell * 17.03.1742 Lauterberg † 05.05.1742
N.N. Biedenweg
Auguste Elisabe Quensell * 25.08.1744
①
oo 1763
oo 27.01.1771
②
Dorothea Petronella Wacker * 08.08.1762 Harburg † 16.06.1825 Kupferhütte/Harz
Christian Friedrich Daniel
Margarethe Christiane Charlotte Quensell * 05.05.1770 Herzberg † 22.07.1852 Göttingen
Anton Engelke
Auguste Caroline Jukiane Quensell * 13.11.1771 Herzberg † 02.06.1851 Clausthal im Harz
Otto August Friedrich Quensell * 23.07.1773 Hezberg † 26.11.1836 Clausthal im Harz
Johanne Schmidt † 24.06.1838 Osterode am Harz
Melusine Auguste Christine Quensell * 17.09.1775 Herzberg † 02.06.1779
Georg Karl Friedrich Fricke * 20.08.1768 † 29.06.1835 Northeim
Johanne Sophie Luise Quensell * 02.12.1776 Herzberg † 02.11.1827 Northeim
Heinrich Georg Siegmund Quensell * 15.10.1778 Herzberg † 30.06.1850 Lautenthal
Marie Charlotte, geb. Schmidt Quensell * 01.06.1787 Clausthal im Harz † 19.11.1846 Lautenthal
Heinrich Christian Friedrich Quensell * 23.10.1780 † 31.01.1828
oo 1801 Herzberg
oo 08.12.1808
Theodor Ludwig Quensell * 09.06.1797 Lauterberg † 26.04.1885 Hann.-Münden
Katoline Sophie Bruns * 05.01.1814 Hannover † 28.10.1875 Hann.-Münden
Sophie Küster * Hannover † 11.10.1848
Bockmüller
Doris Quensell
August Quensell
Knoop
Brinkmann
Johanne Quensell
Wehmer * 17.12.1793 † 17.05.1867
Elise Quensell * 18.12.1809 † 28.01.1870
Apel † 1873
Caroline Quensell * 12.06.1811 † 26.03.1847
Marie Quensell 02.1847 Hann.-Münden 05.05.1872 Hannover
Victor von Wedelstädt
Rommel * 04.08.1851 Brauweiler † 01.08.1916 Braunschweig
Anna Quensell * 07.09.1850 Hann.-Münden † 04.12.1918 Braunschweig
Ludwig Quensell * 13.07.1825
Sophie Hoppe * Wienhausen bei Celle † 22.01.1898
Hoppe
Theodore Quensell * 24.07.1827 † 12.01.1905
Robert Quensell * 07.09.1831 † 07.07.1882
Anna Biehal
Alwine Quensell * 17.01.1835 † 06.06.1902 Freiburg im Breisgau
Bernhardine Quensell * 17.01.1835
Ottilie Quensell * 05.10.1836 † 20.08.1837
Caroline Quensell
Johanne Quensell
Adolf Wehmer
Helene Quensell
5.05.1871 Hann.-Münden
oo 28.07.1877 Hann.-Münden
oo 09.11.1854
oo 24.11.1861 Wien
Bütefisch
Sophie Quensell * 23.09.1855
Conrad Carl Robert Quensell * 30.10.1869 Wien
Emilie Thoms * 12.01.1871 Sukow/Meclenburg † 30.09.1907
Anna Hagens * 14.02.1890 Bremen
Wilhelm Held
Johanne Quensell * 22.03.1872 Wien † 29.11.1936
oo 30.11.1918
Marie Quensell * 18.12.1897
Robert Quensell * 14.06.1899
Wilhelmine Emma Wulf
Sophie Quensell * 06.08.1901
Anna Quensell * 02.02.1904
Hans Dieter Quensell * 08.09.1919 Bremen
Elisabeth Quensell * 16.02.1921 Bremen
oo 03.09.1903 Deutsch-Evern
Ilse Quensell * 18.06.1929
Conrad Robert Quensell * 14.01.1934

Verwandtschaftsbaum von Carl Quensell

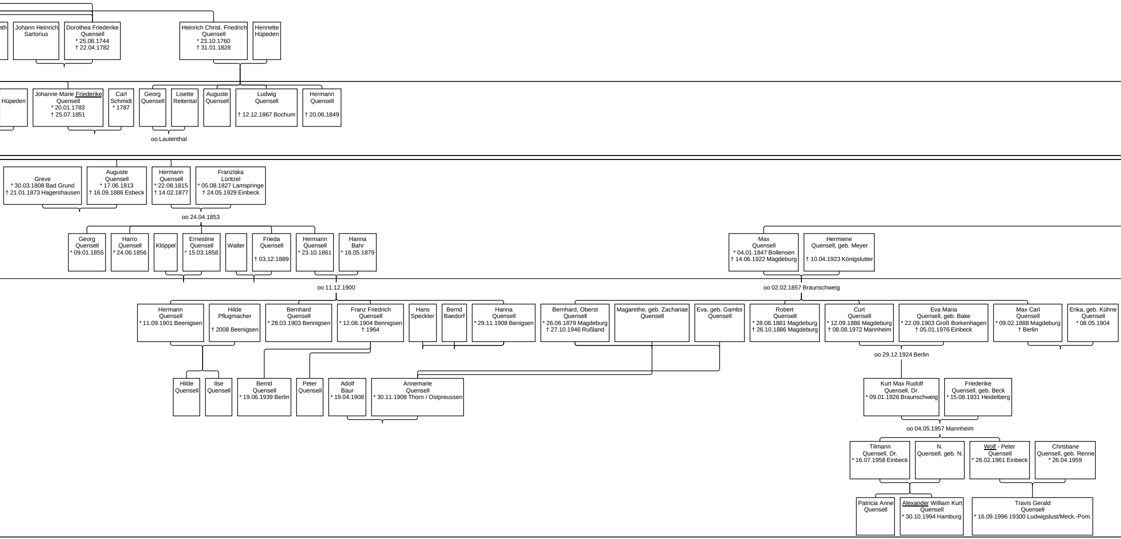
Johann Heinrich Sartorius
Dorothea Friederike Quensell * 25.08.1744 † 22.04.1782
Heinrich Christ. Friedrich Quensell * 23.10.1760 † 31.01.1828
Henriette Hüpeden
Hüpeden
Johanne Marie Friederike Quensell * 20.01.1783 † 25.07.1851
Carl Schmidt * 1787
Georg Quensell
Lisette Reitental
oo Lautenthal
Auguste Quensell
Ludwig Quensell † 12.12.1867 Bochum
Hermann Quensell † 20.06.1849
Greve * 30.03.1808 Bad Grund † 21.01.1873 Hagershausen
Auguste Quensell * 17.06.1813 † 16.09.1886 Esbeck
Hermann Quensell * 22.08.1815 † 14.02.1877
Franziska Lüntzel * 05.08.1827 Lamspringe † 24.05.1929 Einbeck
oo 24.04.1853
Georg Quensell * 09.01.1855
Harro Quensell * 24.06.1856
Klöppel
Ernestine Quensell * 15.03.1858
Walter
Frieda Quensell † 03.12.1889
Hermann Quensell * 23.10.1861
Hanna Bahr * 16.05.1879
oo 11.12.1900
Hermann Quensell * 11.09.1901 Beenigsen
Hilde Pflugmacher † 2008 Beenigsen
Bernhard Quensell * 28.03.1903 Bennigsen
Franz Friedrich Quensell * 12.08.1904 Bennigsen † 1964
Hans Speckter
Bernd Baedorf
Hanna Quensell * 29.11.1908 Benigsen
Hilde Quensell
Ilse Quensell
Bernd Quensell * 19.06.1939 Berlin
Peter Quensell
Adolf Baur * 19.04.1908
Annemarie Quensell * 30.11.1908 Thorn / Ostpreussen
Max Quensell * 04.01.1847 Bollensen † 14.06.1922 Magdeburg
Hermiene Quensell, geb. Meyer † 10.04.1923 Königslutter
oo 02.02.1857 Braunschweig
Bernhard, Oberst Quensell * 26.06.1879 Magdeburg † 27.10.1946 Rußland
Magarethe, geb. Zachariae Quensell
Eva, geb. Gambs Quensell
Robert Quensell * 28.08.1881 Magdeburg † 26.10.1886 Magdeburg
Curt Quensell * 12.09.1886 Magdeburg † 08.08.1972 Mannheim
Eva Maria Quensell, geb. Bake * 22.09.1903 Groß Borkenhagen † 05.01.1976 Einbeck
Max Carl Quensell * 09.02.1888 Magdeburg † Berlin
Erika, geb. Kühne Quensell * 08.05.1904
oo 29.12.1924 Berlin
Kurt Max Rudolf Quensell, Dr. * 09.01.1926 Braunschweig
Friederike Quensell, geb. Beck * 15.08.1931 Heidelberg
oo 04.05.1957 Mannheim
Tilmann Quensell, Dr. * 16.07.1958 Einbeck
N. Quensell, geb. N.
Wolf - Peter Quensell * 28.02.1961 Einbeck
Christiane Quensell, geb. Renne * 26.04.1959
Patricia Anne Quensell
Alexander William Kurt Quensell * 30.10.1994 Hamburg
Travis Gerald Quensell * 16.09.1996 19300 Ludwigslust/Meck.-Pom.

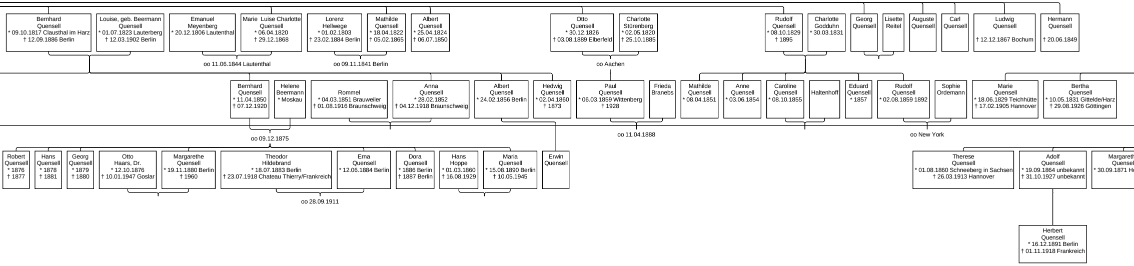
Bernhard Quensell * 09.10.1817 Clausthal im Harz † 12.09.1886 Berlin
Louise, geb. Beermann Quensell * 01.07.1823 Lauterberg † 12.03.1902 Berlin
Emanuel Meyenberg * 20.12.1806 Lautenthal
Marie Luise Charlotte Quensell * 06.04.1820 † 29.12.1868
Lorenz Hellwege * 01.02.1803 † 23.02.1884 Berlin
Mathilde Quensell * 18.04.1822 † 05.02.1865
Albert Quensell * 25.04.1824 † 06.07.1850
Otto Quensell * 30.12.1826 † 03.08.1889 Elberfeld
Charlotte Stürenberg * 02.05.1820 † 25.10.1885
Rudolf Quensell * 08.10.1829 † 1895
Charlotte Godduhn * 30.03.1831
Georg Quensell
Lisette Reitel
Auguste Quensell
Carl Quensell
Ludwig Quensell † 12.12.1867 Bochum
Hermann Quensell † 20.06.1849
oo 11.06.1844 Lautenthal
oo 09.11.1841 Berlin
oo Aachen
Bernhard Quensell * 11.04.1850 † 07.12.1920
Helene Beermann * Moskau
Rommel * 04.03.1851 Brauweiler † 01.08.1916 Braunschweig
Anna Quensell * 28.02.1852 † 04.12.1918 Braunschweig
Albert Quensell * 24.02.1856 Berlin
Hedwig Quensell * 02.04.1860 † 1873
Paul Quensell * 06.03.1859 Wittenberg † 1928
Frieda Branebs
Mathilde Quensell * 08.04.1851
Anne Quensell * 03.06.1854
Caroline Quensell * 08.10.1855
Haltenhoff
Eduard Quensell * 1857
Rudolf Quensell * 02.08.1859 1892
Sophie Ordemann
Marie Quensell * 18.06.1829 Teichhütte † 17.02.1905 Hannover
Bertha Quensell * 10.05.1831 Gittelde/Harz † 29.08.1926 Göttingen
oo 09.12.1875
oo 11.04.1888
oo New York
Robert Quensell * 1876 † 1877
Hans Quensell * 1878 † 1881
Georg Quensell * 1879 † 1880
Otto Haars, Dr. * 12.10.1876 † 10.01.1947 Goslar
Margarethe Quensell * 19.11.1880 Berlin † 1960
Theodor Hildebrand * 18.07.1883 Berlin † 23.07.1918 Chateau Thierry/Frankreich
Erna Quensell * 12.06.1884 Berlin
Dora Quensell * 1886 Berlin † 1887 Berlin
Hans Hoppe * 01.03.1860 † 16.08.1929
Maria Quensell * 15.08.1890 Berlin † 10.05.1945
Erwin Quensell
oo 28.09.1911
Therese Quensell * 01.08.1860 Schneeberg in Sachsen † 26.03.1913 Hannover
Adolf Quensell * 19.09.1864 unbekannt † 31.10.1927 unbekannt
Margareth Quensel * 30.09.1871 H
Herbert Quensell * 16.12.1891 Berlin † 01.11.1918 Frankreich

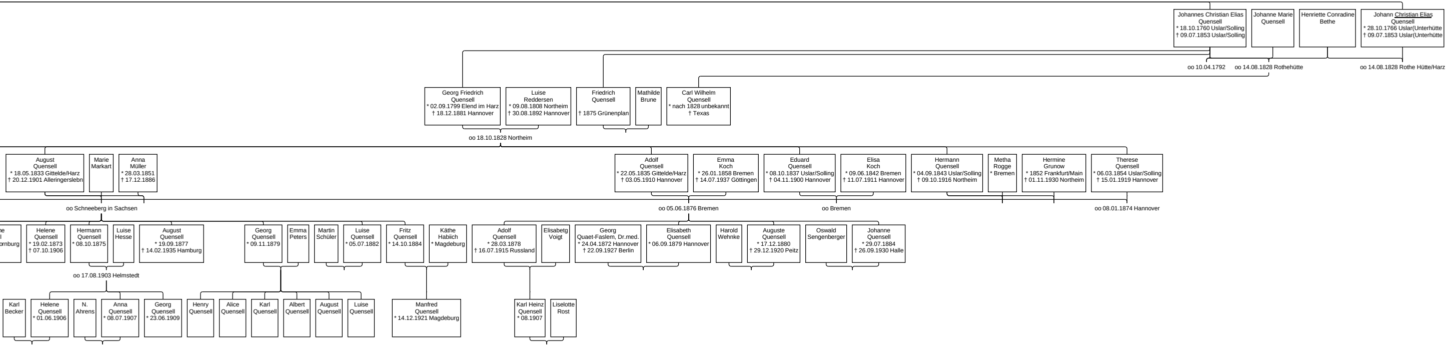
Johannes Christian Elias Quensell * 18.10.1760 Uslar/Solling † 09.07.1853 Uslar/Solling
Johanne Marie Quensell
Henriette Conradine Bethe
Johann Christian Elias Quensell * 28.10.1766 Uslar(Unterhütte † 09.07.1853 Uslar(Unterhütte
oo 10.04.1792
oo 14.08.1828 Rothehütte
oo 14.08.1828 Rothe Hütte/Harz
Georg Friedrich Quensell * 02.09.1799 Elend im Harz † 18.12.1881 Hannover
Luise Reddersen * 09.08.1808 Northeim † 30.08.1892 Hannover
Friedrich Quensell † 1875 Grünenplan
Mathilde Brune
Carl Wilhelm Quensell * nach 1828 unbekannt † Texas
oo 18.10.1828 Northeim
August Quensell * 18.05.1833 Gittelde/Harz † 20.12.1901 Alleringerslebn
Marie Markart
Anna Müller * 28.03.1851 † 17.12.1886
oo Schneeberg in Sachsen
Adolf Quensell * 22.05.1835 Gittelde/Harz † 03.05.1910 Hannover
Emma Koch * 26.01.1858 Bremen † 14.07.1937 Göttingen
oo 05.06.1876 Bremen
Eduard Quensell * 08.10.1837 Uslar/Solling † 04.11.1900 Hannover
Elisa Koch * 09.06.1842 Bremen † 11.07.1911 Hannover
oo Bremen
Hermann Quensell * 04.09.1843 Uslar/Solling † 09.10.1916 Northeim
Metha Rogge * Bremen
Hermine Grunow * 1852 Frankfurt/Main † 01.11.1930 Northeim
Therese Quensell * 06.03.1854 Uslar/Solling † 15.01.1919 Hannover
oo 08.01.1874 Hannover
he l ornburg
Helene Quensell * 19.02.1873 † 07.10.1906
Hermann Quensell * 08.10.1875
Luise Hesse
oo 17.08.1903 Helmstedt
August Quensell * 19.09.1877 † 14.02.1935 Hamburg
Georg Quensell * 09.11.1879
Emma Peters
Martin Schüler
Luise Quensell * 05.07.1882
Fritz Quensell * 14.10.1884
Käthe Habiich * Magdeburg
Adolf Quensell * 28.03.1878 † 16.07.1915 Russland
Elisabetg Voigt
Georg Quaet-Faslem, Dr.med. * 24.04.1872 Hannover † 22.09.1927 Berlin
Elisabeth Quensell * 06.09.1879 Hannover
Harold Wehnke
Auguste Quensell * 17.12.1880 † 29.12.1920 Peitz
Oswald Sengenberger
Johanne Quensell * 29.07.1884 † 26.09.1930 Halle
Karl Becker
Helene Quensell * 01.06.1906
N. Ahrens
Anna Quensell * 08.07.1907
Georg Quensell * 23.06.1909
Henry Quensell
Alice Quensell
Karl Quensell
Albert Quensell
August Quensell
Luise Quensell
Manfred Quensell * 14.12.1921 Magdeburg
Karl Heinz Quensell * 08.1907
Liselotte Rost